

I ga mit myre Latärne

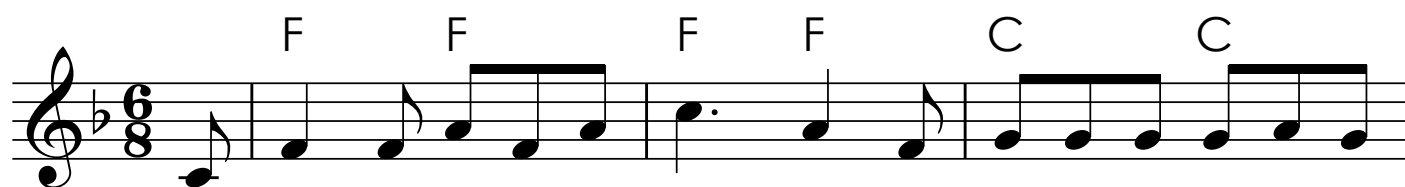

I ga mit my-re La - tär - ne und my-ni La-tär-ne mit

mir. Am Him-mel lüüch - te Stär - ne, da un - de lüüch - te

mir. Dr Güg - gü chräit und d'Chatz mi - aut.

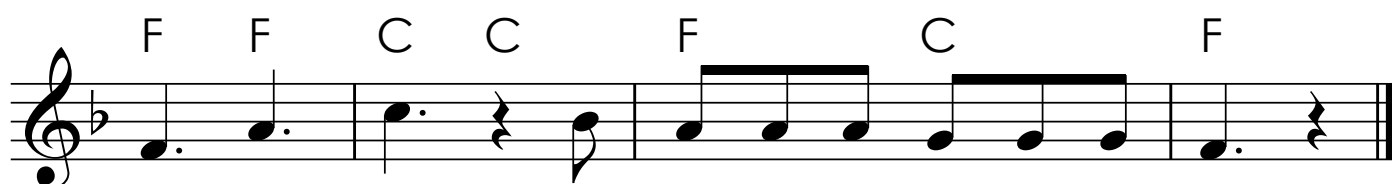

Eh, eh, eh, ra - bim - mel, ra - bam - mel, ra - bum.

Räbeliechtli

1. Rä - be - liecht - li, Rä - be - liecht - li, wo geisch
hi? I die dunk - li Nacht, oh - ni
Stär - ne - schyn, da muess mys Liecht - li sy.

2. Räbeliechtli, Räbeliechtli

Wo bisch gsi
Dür ds Strässli uf und ds Gässli ab
Gell Liechtli, löschesch nid ab.

3. Räbeliechtli, Räbeliechtli

Wenn geisch hei
Wenn dr Biswind chunnt und mys Liechtli löscht
De ga-n-i wieder hei.

Räbeliechtle

G. Bächli

Lueg mys Rä - be - liecht - li a, i has säl - ber g'macht

und jetzt lüüch-ted's hell und schön dur di dun - kel Nacht.

Ru - hig trää-ge, nöd u - me - fää - ge und nöd a - fa rän - ne!

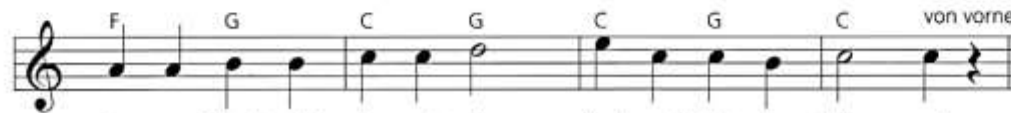

So - me Liecht will glue-get sii, wänn's sell rich - tig brän - ne!

